KIZILMASKE

Sayı: 256 HAFTALIK GENÇLİK MECMUASI 5 LİRA

KIZILMASKE
Haftalık Mecmua. Sahibi ve Sorumlu Yönetmeni. M. SEZEN YALÇINER
İdare Yeri: Klodfarer Cad. No:16 ISTANBUL Tel:22 45 32-26 72 42
NEŞİR TARİHİ:30.6.1978

KIZILMASKE
bataklık canavarı
FANTOM SIK SIK YAPTIĞI GİBİ BİR SÜRE EDEN ADASINDA DİNLENDİKTEN SONRA KAFATASI MAĞARASINA DÖNMÜŞTÜ
HAYDİ GİDİP OYNAYIN. AMA BATAKLIKTAN UZAK DURUN...
PEKİ ANNE!
ŞU KELEBEĞE BAK! KOCAMAN...
KOŞ YAKALIYALIM.
ORMANIN DERİNLİKLERİNDE, KAFATASI MAĞARASINDA YAŞAYAN FANTOM'U ORMANDA HERKES TANIRDI...

...VE BU MAĞARAYI ÇEVRELEYEN TEHLİKELİ BATAKLIĞIN NASIL AŞILACAĞINI BİLEN TEK KİŞİ DE FANTOM' DU...
BATAKLIK ZEHİRLİ YILANLAR, BÖCEKLER VE TİMSAHLARLA DOLUYDU...
HAV!
OH... UYARDIĞIN İÇİN TEŞEKKÜRLER ŞEYTAN.!
AYNI ANDA BATAKLIĞA YAKIN BİR KÖYDE...
BÜYÜKBABA! ÇOCUKLAR NE TARAFA GİTTİ?.
ŞU YANA... KELEBEK KOVALIYORLARDI.

AMA BURASI BATAKLIĞA ÇIKAR! ÇOCUKLAR...
KIZIM... DUR...
BEN EVE DÖNMEK İSTİYORUM...
AĞLAMA ONDA. YOLU BULACAĞIZ... SANIRIM... BU TARAFTAK...
NE OLDU BÜYÜKBABA!?
MORA'NIN ÇOCUKLARI BATAKLIKTA KAYBOLDU. ONLARI BULMAK İÇİN PEŞLERİNDEN GİTMEK İSTİYOR...
OLMAZ...O DA ÖLÜR.. BATAKLIK CANAVARI...
?
SHH... SAKIN BUNDAN ONA BAHSETME...

HAYIR MORA GİDEMEZ-SİN!
ÇOCUKLARIM BATAKLIKTA- ONLARI KURTARMALIYIM.
FANTOM'U ÇAĞIRA-YIM.
İYİ Kİ BATAK-LIK CANA-VARINDAN HABERİ YOK.

BÜTÜN SAVAŞÇILAR AVA ÇIKTI. ÖLÜMSÜZ RUH'U BULMALIYIZ. ONA MESAJ YOLLA...
FANTOM... MORA'NIN ÇOCUKLARI...

...BATAKLIK CİVARINDA KAYBOLDU...
TAMTAM SESLERİ BATAKLIĞI AŞARAK KAFATASI MAĞARASINA ULAŞTI...

FANTOM... MORA'NIN ÇOCUKLARI BATAKLIKTA KAYBOLDU...
!
MORA'NIN ÇOCUK-LARI MI ? MAYMUN POSTASINI İDARE EDEN BORO-HAN'IN TORU-NU BU..
BURADAN GEÇTİĞİMİZİ HA-TIRLAMIYO-RUM...
BÜTÜN YOL-LAR AYNI...
HISSS
MORA'NIN ÇOCUKLARI... BATAKLIKTA KAYBOLDU...
?!
FANTOM YOLDA...
ÇOK GEÇMEDEN TAMTAM-LARA CEVAP GELDİ...

MORA... İŞTE DOSTUMUZ GELDİ!
NİHA-YET..!
LÜTFEN ACELE EDİN... ÇOCUKLARIM BATAKLIKTA...
MERAK ETMEYİN, ONLARI BULURUM... HANGİ YÖNE GİTTİLER..?
BEN GÖSTERE-YİM...
HANGİ YÖNE GİTTİKLERİNİ BİLMESİNİ İSTEMEDİM. ÇOCUKLARIN CANAVARLA KARŞILAŞMASINDAN KORKUYORUM...
YANİ TİMSAHLAR MI?

BİR KERESİNDE YARALI BİR MAY-MUNU ARAMAYA ÇIKMIŞTIM. ONU GÖRDÜM. TİM-SAH DEĞİLDİ... CANAVARDI!..
!
?!
HMM. ORMANIN LOŞLUĞUNDA HER ŞEY GÖZE BAŞKA TÜRLÜ GÖRÜNEBİ-LİR...
HAYIR... YANILMIŞ OLAMAM. KORKUNÇTU!..
NE OLUR ACELE EDİN...
CANAVAR HA! İYİ KALPLİ BİR İHTİYAR AMA GÖZLERİ ARTIK ONU YANILTI-YOR...
ACELE EDELİM ŞEYTAN... ÇO-CUKLARI BUL-MALIYIZ...
DUYDUN MU? KORKUNÇ BİR SES...
OH!
HIS
TOMA, BATIYORUM. YARDIM ET!..
ŞİMDİ SENİ ÇIKARTIRIM.

!
OH!
O SIRADA YAKINLARDA...
ÇOCUK SESLERİ! ONLARI BULDUK ŞEYTAN...
GİTTİKÇE BATIYORUZ.
KORKMAYIN. YERİNİZDEN KIPIRDAMAYIN. SİZİ KURTARACAĞIM...
YARDIM EDİN!
ŞU DALA SIKICA TUTUNUN. SİZİ ÇEKECEĞİM...
İŞTE OLDU... GÖRDÜNÜZ MÜ? KORKACAK BİR ŞEY YOK...

ARTIK TEHLİKE KALMADI ÇOCUKLAR...
HİİÎ... HİİÎİ..
KOCAMAN.. KÖTÜ BİR CANAVAR GÖRDÜK...
HAV!
TİMSAH MI ?
HAYIR, ONU!
OH... GÖZLERİME İNANAMIYORUM... BU DA NE ?
HIS
SAKİN OL MORA! FANTOM ÇOCUKLARINI BULUR!
TABİÎ EĞER BATAKLIK CANAVARI ONDAN ÖNCE DAVRANMAMIŞSA...
NEDİR BU ?
BİLMİYORUM. DAHA ÖNCE HİÇ GÖRMEDİM...
?!
HIS
KIZILMASKE GENİŞ BATAKLIKTA ÇOCUKLARDAN BAŞKA BİR ŞEY DAHA BULMUŞTU...
BU YANA DOĞRU GELİYOR. ÇABUK AĞACA TIRMANIN...
?!

BATAKLIK CANAVARI KARŞILARINDAYDI!
HISSSS
AMA HİÇ BİR CANLIDAN KORKMAYAN ŞEYTAN BU KORKUNÇ YARATIĞA MEYDAN OKUYORDU...
HISSSS
ŞEYTAN! ONDAN UZAK DUR...
GRRR...
HİÇ BÖYLE HAYVAN GÖRMEDİM. GERGEDAN - DAN DAHA BÜYÜK. BİZE DOĞRU YAKLA - ŞIYOR...

CANAVAR AĞAÇLARI BİR TANK GİBİ EZİP GEÇİYORDU.
CRACK
SIKI TUTUNUN!
CRASH
BİZİ DÜŞÜRMEYE ÇALIŞIYOR..
CRASH
ÇOK GÜÇLÜ.. AĞACI DEVİRECEK..
!
!
ACK!
BATAKLIK CANAVARI VAR GÜCÜYLE AĞACA YÜKLENİYORDU..
SONUNA KADAR BU İŞTEN VAZGEÇMEYECEK.. SİZ BURADA KALIN..
CRASH!
HISSSS

?
UMARIM ONU ÖLDÜR-MEK ZORUN-DA KAL-MAM...
HISSSS

KORKUNÇ CANAVAR, BU BEKLENMEDİK KONUK KARŞISINDA BİR AN TEREDDÜT ETTİ...
ZATEN ONU ÖLDÜR-MEK PEK KOLAY OLMASA GEREK, SIRTI SANKİ ZIRHLA KAPLI...
HISSSS

...SONRA ÜZERİNDEKİ AĞIRLIĞI ATABİLMEK İÇİN SİLKİNDİ...
HISSS
HISSS

!
HAV! HAV!
HISS
GİTTİ! AMA NE OLDUĞUNU ANLAYAMADIM...
O SIRADA GENÇ AVCILAR KÖYE DÖNMÜŞTÜ...
MORA NEDEN AĞLIYOR?
ÇOCUKLARI BATAKLIKTA KAYBOLDU. ÖLÜMSÜZ RUH ONLARI ARAMAYA ÇIKTI...

BİZ DE GİDECEĞİZ!..
DUR! İŞTE GELİYORLAR..
KAYBOLAN ÇOCUKLAR ANNELERİNE KAVUŞTU...
TOMA! ONDA!
ANNE!
ÇOCUKLARIMIZI KURTARDIN. SANA NE KADAR TEŞEKKÜR ETSEK AZDIR...
CANAVARI.. GÖRDÜN MÜ?
EVET.. HAKLIYMIŞSIN..
BEN DE YAŞLI BORO-HAN'IN HAYAL GÖRDÜĞÜNÜ SANMIŞTIM...
AMA DOĞRU! BİLDİĞİMİZ YARATIKLARDAN HİÇ BİRİNE BENZEMİYOR...GERGEDANDAN BÜYÜK... YILAN GİBİ DE TISLIYOR...
!!

SIRTINDA DEMİR GİBİ PULLAR VARDI... ÜZERİNE BİNDİM.
EVET TIPKI BÖYLEYDİ...
CESUR VE ATILGAN. FİL KADAR DA GÜÇLÜ.. SANIRIM BİR OTOBUR BU...
ONU YAKALAMAK İÇİN BENİMLE GELEN VAR MI ?
?
?
ÖLDÜRMEK İÇİN Mİ ?
HAYIR. ENDER BİR TÜR BU... ONU SAĞ OLARAK YAKALAMALIYIZ...
BEN GELİRİM!
BEN DE!.
YERLİLER GÜÇLÜ SARMAŞIK DALLARINI KESEREK UZUN BİR İP HAZIRLADILAR..
FANTOM NEDEN İP İSTEDİ?..
CANAVARI YAKALAMAK İÇİN.
ÇOK SAĞLAM OLMALI..
BU HAYVAN GERÇEKTEN ÇOK MU GÜÇLÜ ?.
EVET ÖYLE !.

BÜYÜK AV BAŞLIYORDU...
CANAVAR KURTULAMAZ ELİMİZDEN... LA!LA!
DİKKATLİ OLUN! BATAKLIĞA YAKLAŞTIK...
TEK SIRA HALİNDE İLERLEYİN VE BENİ İZLEYİN... HEY!..
UH!
SIKI TUT!..
ÇOK GARİP...! DEV BİR AYAK İZİ BU... CANAVARIN MI?
EVET... İŞTE KENDİSİ DE BURADA.!.

GELİYOR, HAZIR OLUN!
!
HISS...
ÇOK KUVVETLİ. KAÇIN! DAĞILIN!
HISS
ÖNCE ONU YORMALIYIZ. TIPKI BİR BOĞA GİBİ...
HISS
BAKIN ...YORULDU... ARTIK YAKALAYABİLİRİZ..
!
!
HISS
KIZILMASKE KEMENDİ USTACA SAVURDU...
TAMAM ...

BEN TEKRAR İP ATARKEN SİZ ONU SIKI TUTUN ...
HISSS
SÖYLEMESİ KOLAY..
SAKIN BIRAKMA-YIN .!.
BİR İLMEK DAHA !
HAYDİ ÇEKİN ! VAY CANINA ! AMMA DA KUVVETLİ...
SONUNDA YAKALADIK. ŞİMDİ NE YAPACAĞIZ?
HISS

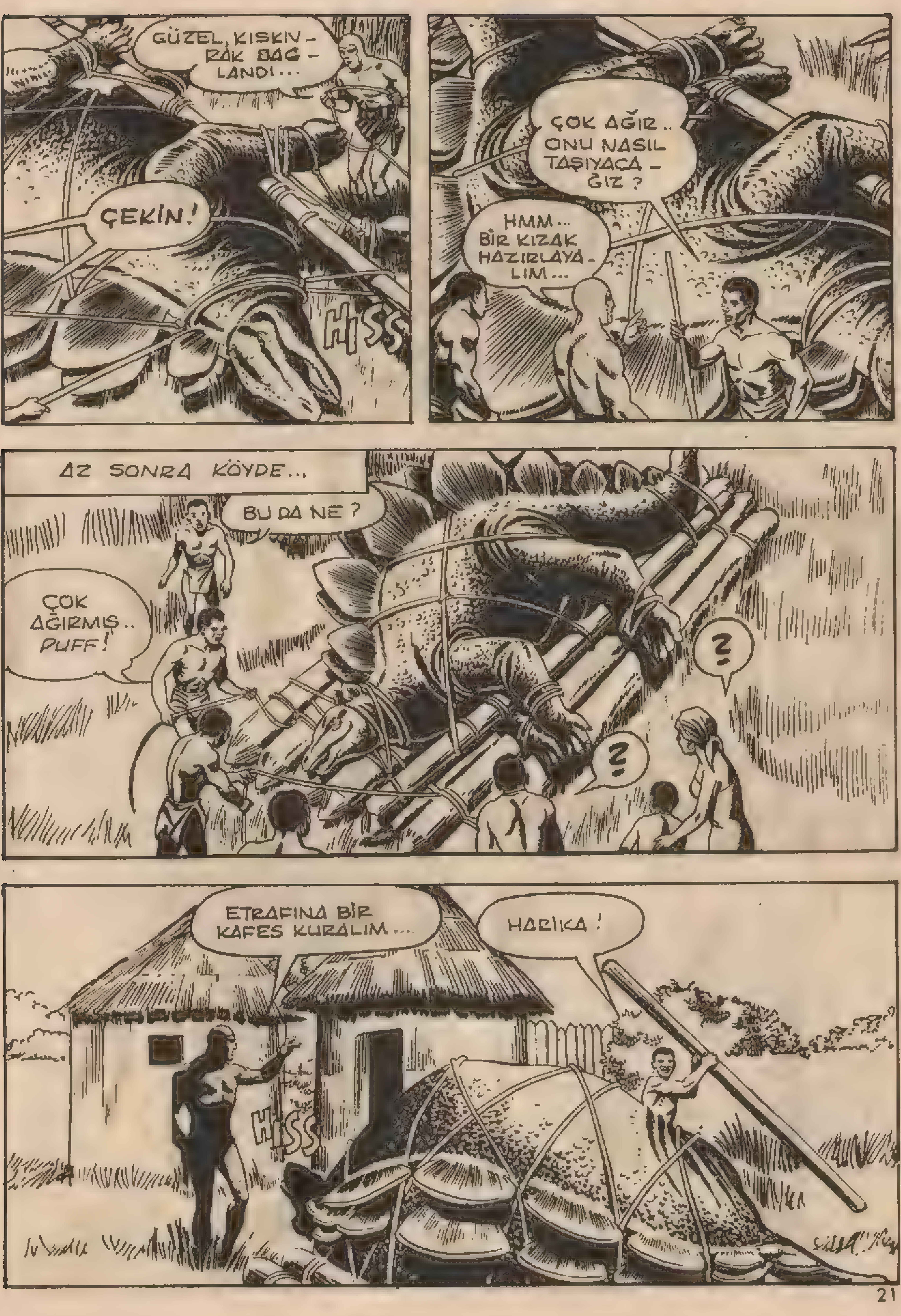
GÜZEL, KISKIV-RAK BAĞ-LANDI...
ÇEKİN!
HISS
ÇOK AĞIR.. ONU NASIL TAŞIYACA-ĞIZ ?
HMM... BİR KIZAK HAZIRLAYA-LIM...
AZ SONRA KÖYDE...
BU DA NE ?
ÇOK AĞIRMIŞ.. PUFF!
?
?
ETRAFINA BİR KAFES KURALIM...
HARİKA !
HISS

ÇOK GEÇMEDEN...
GERİ ÇEKİLİN. SERBEST BIRAKTIĞIMDA KAFESİ KIRABİLİR...
!
!
!
BATAKLIK CANAVARI KAFESTEN ÇIKMAK İÇİN BOŞUNA ÇIRPINDI...
HISS
REAK
KAFES ONU DURDURDU! PEKİ NASIL BESLEYECEĞİZ BUNU?..
BATAKLIKTAN OT VE YOSUN TOPLAYIN!
HISSS
NE TÜR BİR HAYVAN BU?
BEN DE BUNU ÖĞRENMEYE GİDİYORUM...
CHOMP
YİYOR.
CHOMP
CHOMP

KISA SÜRE ÖNCE YORUCU BİR MÜCADELENİN SONUNDA TUTSAK DÜŞEN CANAVAR.
ÇEKİN! ÇEKİN!
HISS
...ŞİMDİ SAKİN SAKİN ÖNÜNE KONAN OTLARI YİYORDU...
NE ÇİRKİN...
CHOMP CHOMP
BENCE ÇOK SEVİMLİ...
ESRARENGİZ BATAKLIK CANAVARI NEYDİ ?
ONU ÖLDÜRÜP YİYECEK MİYİZ..?
HAYIR.. NE OLDUĞUNU ÖĞRENİNCE BUNA KARAR VERİRİZ..
HISS
...ORMANDA "KIZILMASKE KİMİ ZAMAN KENTE İNER..."
"...VE BİR KENTLİ GİBİ ŞEHİRDE DOLAŞIR" DERLER...
BENGALİ ÜNİVERSİTESİ
TIPKI ŞİMDİ OLDUĞU GİBİ...

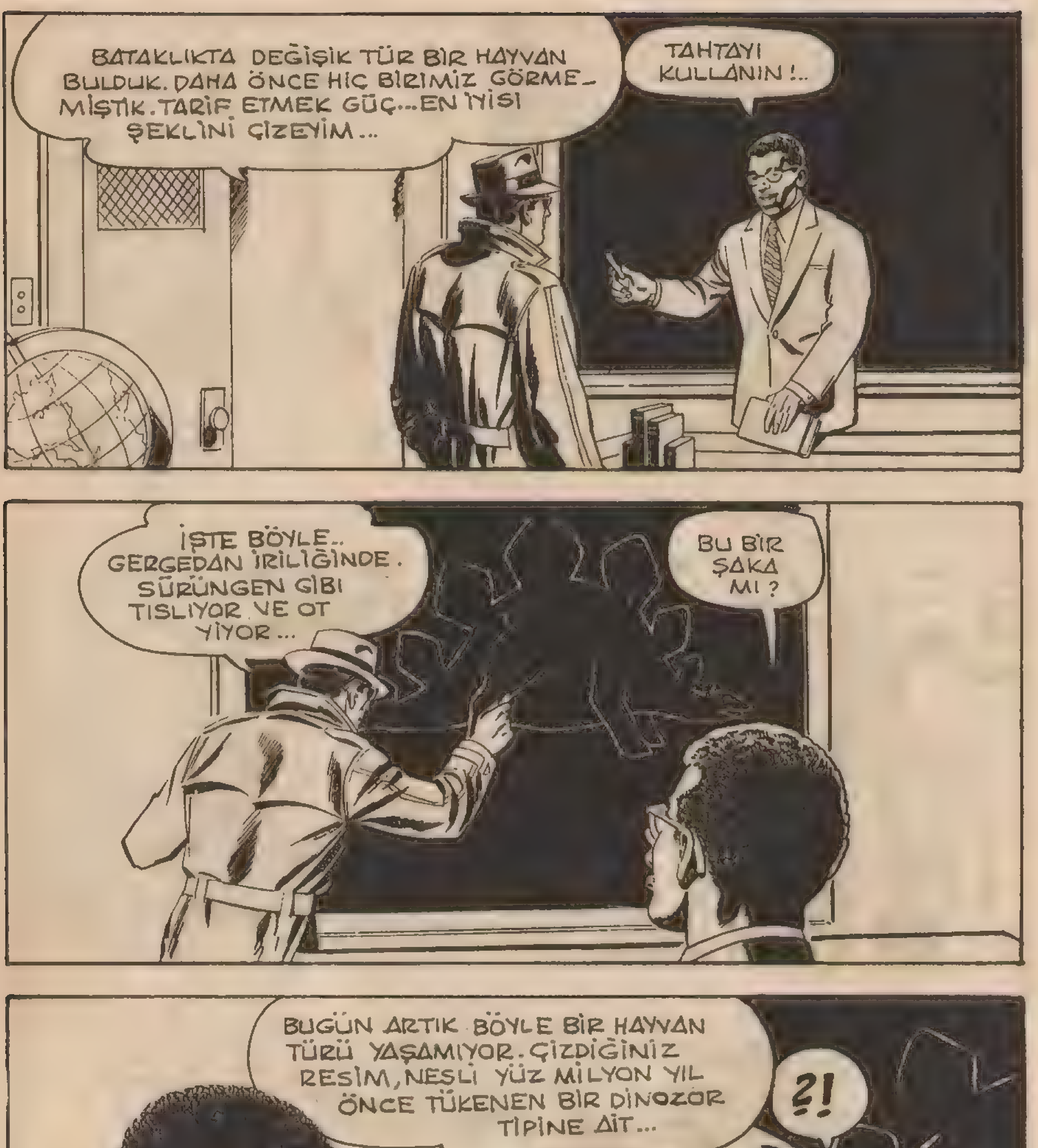
BATAKLIKTA DEĞİŞİK TÜR BİR HAYVAN BULDUK. DAHA ÖNCE HİÇ BİRİMİZ GÖRME-MİŞTİK. TARİF ETMEK GÜÇ... EN İYİSİ ŞEKLİNİ ÇİZEYİM...
TAHTAYI KULLANIN !..
İŞTE BÖYLE.. GERGEDAN İRİLİĞİNDE. SÜRÜNGEN GİBİ TISLIYOR VE OT YİYOR...
BU BİR ŞAKA MI ?
BUGÜN ARTIK BÖYLE BİR HAYVAN TÜRÜ YAŞAMIYOR. ÇİZDİĞİNİZ RESİM, NESLİ YÜZ MİLYON YIL ÖNCE TÜKENEN BİR DİNOZOR TİPİNE AİT...
?!

O SIRADA BATAKLIK CANAVARI KAFE-
SİNDE USLU USLU OT YİYORDU..
FANTOM ONU NE YAPACAK DERSİN?
BÖYLE BİR HAYVAN NE İŞE YARAR Kİ?!
CHOMP CHOMP
İNANIN BAYIM YERYÜZÜNDE BÖYLE BİR HAY-VAN YOKTUR..GE-LİN MÜZEYE Gİ-DE-LİM.
GİZDİĞİNİZ RESİM BİR STEGOSAURUS'DUR. MESOZOİK ÇAĞIN JURASSİC DEVRİNİN BAŞLARINDA YAŞAMIŞTIR...
ÖYLE Mİ?
İŞTE AYNI HAYVANIN İSKELET KALINTILARI... BULDUĞUNUZ HAYVAN BUNA BENZİYOR MU?
HAYIR. ÇÜNKÜ O İSKELET DEĞİL CANLI!..

RESSAMIMIZ BU YARATIĞI VERİLERİ DEĞERLENDİREREK BÖYLE ÇİZDİ... ALTI METRE UZUNLUĞUNDA... ON TON AĞIRLIĞINDA...
HER ŞEY TAMAM. YALNIZ AYAKLARINI HATALI ÇİZMİŞ...
BU HAYVANIN YUMURTALARINDAN BİRİ BATAKLIKTA KALMIŞ VE ÇATLAMIŞ OLAMAZ MI ?
YÜZ MİLYON YIL SONRA MI ? HAYIR... İZNİNİZLE BAYIM...
DURUN... SİZE DOĞRUYU SÖYLEDİM... HAYVAN CANLI, İSTERSENİZ BİR FOTOĞRAFINI GETİREBİLİR YA DA...
ÇOK İŞİM VAR... GİTMEM GEREK. HOŞÇAKALIN...
BU ADAM DELİ...
BANA İNANMALISINIZ...
TEHLİKELİ DE!
MUHAFIZLAR... İMDAT..!

SAKİN OLUN VE BENİ DİNLEYİN. BU Sİ-ZİN İÇİN OLAĞANÜSTÜ BİR KEŞİF OLA-BİLİR...
ÇABUK OLUN... YETİŞİN...
DAHA FAZLA SORUN ÇIKAR-MADAN LÜTFEN MÜZEYİ TERKEDİN...
DU-RUN.. AN-LAMIYOR-SUNUZ..
BENİMLE GELİN... YA DA BİRİNİ GÖNDE-RİN. SİZE HAYVANIN CANLI OLDUĞUNU GÖSTERECEĞİM...
DIŞARI BAYIM. OLAY ÇIKARTMA-YIN...
!
BURAYA OLAY ÇIKARTMAYA GELMEDİM.!.
!

BENİ DİNLEMENİZ GEREK... BU HAYVANIN AYNISINI BATAKLIKTA YAKALADIK... CANLI OLARAK.!
POLİSİ ÇAĞIRIN...YA DA JANDARMAYI...NE YAPARSANIZ YAPIN AMA BU ÇILGIN ADAMI BURADAN ÇIKARTIN.!.
PEKİ...
LÜTFEN BAYIM.. YOKSA AMBULANS ÇAĞIRIP SİZİ AKIL HASTANESİNE YOLLARIZ...
ANLAŞILDI... GİDELİM ŞEYTAN.
DAHA SONRA...
STEGY. SENİN YAŞADIĞINA İNANMIYORLAR...
HISS
CHOMP
CHOM
NE YAPIYORSUN FANTOM?
CANAVARI EĞİTMEK İÇİN GENİŞ BİR ALAN HAZIRLIYORUM.

EĞİTMEK Mİ ? BUNU MU ? NEDEN ?
HAYVANLARIN KAFESTE KALMALARINA GÖNLÜM RAZI OLMAZ. AYRICA DÜŞÜNDÜĞÜM BİR ŞEY VAR.
CHOMP CHOMP
ŞEY... YA PARMAKLIKLARI KIRARSA..
SANMAM.- BU GÜNE DEK YÜRÜYEN, UÇAN YA DA YÜZEN TÜM HAYVANLARI EĞİTEBİLDİM. AMA BU EN GÜÇ OLANI...
NEDEN ?
ÇÜNKÜ BU DEV HAYVANIN BEYNİ FINDIK KADAR KÜÇÜK... GEL STEGY..!.
HISSS
EĞİTİM GÜNLERCE, HAFTALARCA SÜRDÜ...
GEL STEGY..!.
DUR STEGY !
ÇÖMEL, STEGY !
GÜNLER GÜNLERİ, AYLAR AYLARI KOVALADI...
AFERİN... BAŞARIYORSUN...
HISS HISS

OTUR STEGY!.. BENİ DİNLİYOR!..
YAŞASIN!.. YAŞASIN!..
PÜFF.. NİHAYET! STEGY DÜNYA TARİHİNDE EĞİTİM GÖREN İLK DİNOZOR HERHALDE..
HISSS
OTUR, STEGY...
FANTOMUN HER DEDİĞİNİ YAPIYOR.
HARİKA!..
ONU NEREYE GÖTÜRÜYORSUN?
RAHAT EDECEĞİ BİR YERE.. GEL STEGY.!

GİTTİĞİNE MEMNUNUM.
ONUN ZARARSIZ OLDUĞUNU SÖYLÜYOR..
HİÇ DE ÖYLE GÖRÜNMÜYOR.
NEREYE GÖTÜRÜYOR ACABA?
BÖYLECE GARİP BİR GRUP ORMANDA YOLA KOYULDU...
STEGY'NİN YÜZ MİLYON YIL ÖNCE YAŞAMIŞ OLMASI ÇOK ŞAŞIRTICI...
EDEN
HER NASILSA YUMURTALARDAN BİRİ BATAKLIKTA BOZULMADAN KALABİLMİŞ OLMALI. KENTTE BANA KİMSE İNANMADI. HAKLARI DA YOK DEĞİL!..

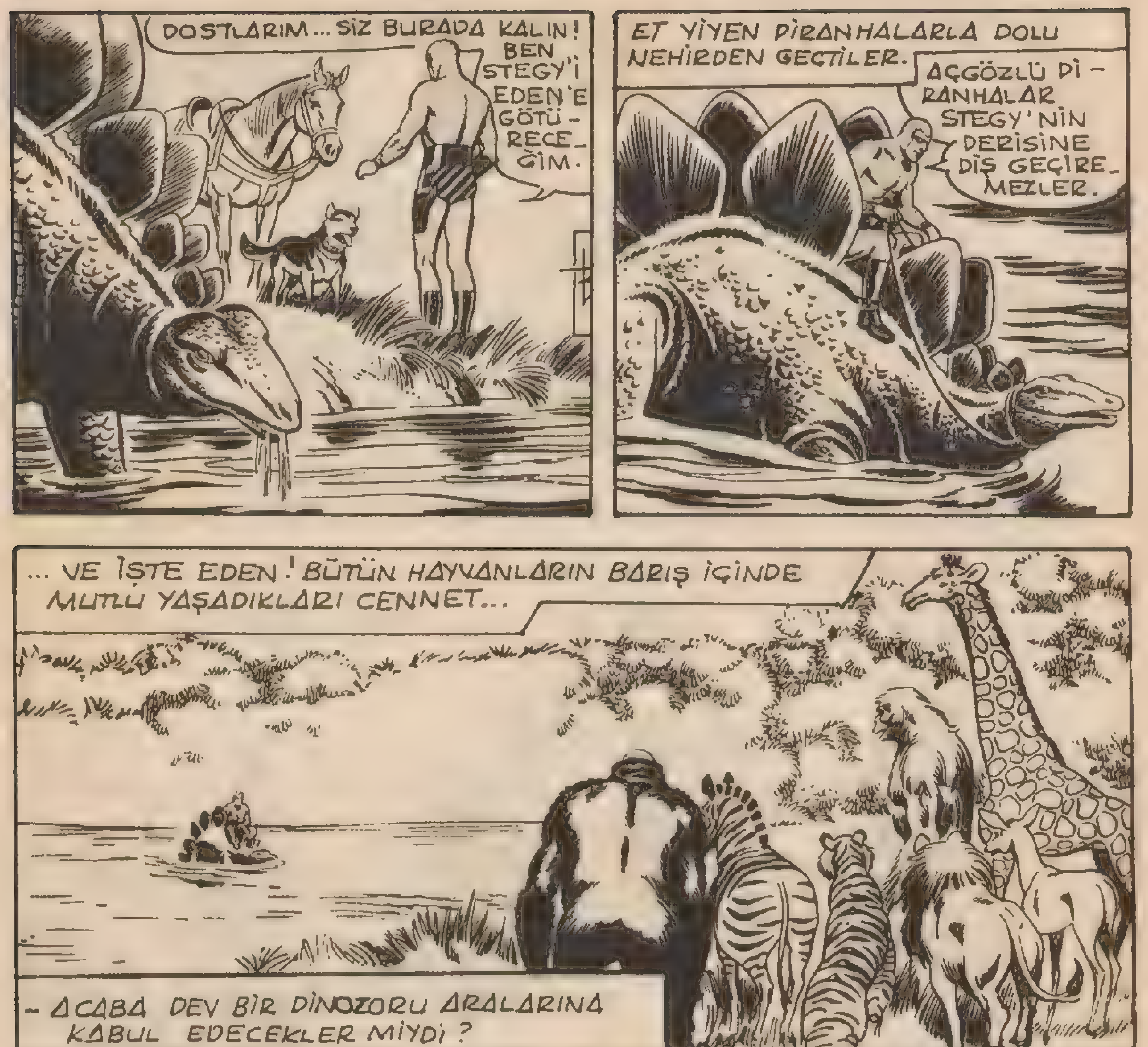
DOSTLARIM... SIZ BURADA KALIN! BEN STEGY'İ EDEN'E GÖTÜRECEĞİM.
ET YİYEN PİRANHALARLA DOLU NEHİRDEN GEÇTİLER.
AÇGÖZLÜ PİRANHALAR STEGY'NİN DERİSİNE DİŞ GEÇİREMEZLER.
... VE İŞTE EDEN! BÜTÜN HAYVANLARIN BARIŞ İÇİNDE MUTLU YAŞADIKLARI CENNET...
– ACABA DEV BİR DİNOZORU ARALARINA KABUL EDECEKLER MİYDİ?
PİRANHALAR STEGY'İ ISIRMANIN TAŞI DİŞLEMEKTEN BETER OLDUĞUNU ANLAMIŞLARDIR...

DİĞER HAYVANLAR-LA KAYNAŞMASI PEK KOLAY OLMAYA-CAK...
!
HISS
FANTOM ONU DOSTLARININ YANINA GÖTÜRDÜ...
ONDAN KORKMANIZA NEDEN YOK. O DA SİZİN GİBİ BİR OTOBUR.
!
!
HISS
PEK SEVİNMEDİLER AMA HAKLILAR. DAHA ÖNCE BÖYLE BİR YARATIK GÖRMEMİŞLERDİ-OYSA BİR DOSTA İHTİYACI VAR...
HISS
GRRR
GRRR
BUNA EN UYGUNU EDEN'DE YAŞAYAN MAĞARA CANAVARI HZZ'Dİ...
HZZ.. SANA YENİ ARKADAŞINI TANITAYIM.!.
HZZ!..

Bu Maceranın Sonu

BİLMECE DİRMECE

	1	2	3	4	5	6	7	8	9	10
1										■
2							■			
3				■						■
4			■						■	
5				■						

SOLDAN SAĞA: 1-Türkiye' nin kuzeyinde bir iç deniz. 2-Bir sayı;Bir ilimiz. 3-Tersi, çoğul eki ; Binmeye ayrılmış at. 4-Bir renk;Erkek adı. 5-Çok ince deri; Hristiyan tapınağı.

YUKARIDAN AŞAĞIYA:1-Bir yaz meyvesi. 2-İyi cins pamuk. 3-Tersi, müzik aleti.4-Su"Eski dil".5-Taştan veya ağaçtan yapılmış büyük havan. 6-As. 7-Afrika'da bir nehir. 8-Öncelikle, acil. 9-Tersi, bir kümes hayvanı. 10-Bir nota.

Geçen haftaki bilmecenin çözümü

Bu maskelerin sahiplerini bulabilir misiniz?

Cevap: 2-E, 3-I, 1-F, 7-B, 6-C, 4-A, 9-H, 8-D ...

Walt Disney
DÜNYASINDAN
MİKİ ile DİNGO

© Walt Disney Productions 1978

Walt Disney
DÜNYASINDAN
MİKİ ile DİNGO

© Walt Disney Productions 1978

KIZILMASKE

Sayı: 256 HAFTALIK GENÇLİK MECMUASI 5 LİRA